

A LOUER - APPT 3 PCES AU 2ÈME ÉTAGE - 60M2 - 1814 LA TOUR-DE-PEILZ

Avenue Bel-Air 161 | 1814 La Tour-de-Peilz | Référence : 6354983

CHF 1'560.-/mois + ch.

Maloma Immobilier Sàrl - Av. de Béthusy 5 b - 1005 Lausanne
021 311 18 02 - info@maloma-immobilier.ch - www.maloma-immobilier.ch

MALOMA
COURTAGE ET GESTION IMMOBILIÈRE

TABLE DES MATIÈRES

Page de description	3
Caractéristiques détaillées et commodités	5
Grandes images	6

A LOUER - APPT 3 PCES AU 2ÈME ÉTAGE - 60M2 - 1814 LA TOUR-DE-PEILZ

CH-1814 La Tour-de-Peilz | Avenue Bel-Air 161 | **CHF 1'560.-/mois + ch.**





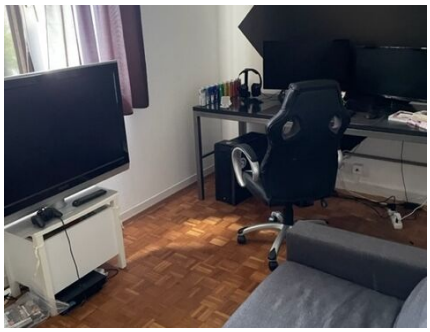

Nous proposons à la location, à compter du 1er mars 2027, ce charmant logement de 3 pièces d'une surface de 60m2, idéalement situé à la Tour-de-Peilz.

Concernant le logement, il se compose comme suit :

- Hall de distribution avec armoire murale
- 2 chambres à coucher
- Cuisine agencée habitable
- Salon avec accès balcon
- Salle-de-bains/W.-C.
- Cave

De part sa situation privilégiée, nous sommes convaincus que cet appartement saura vous ravir.

Vous avez la possibilité de louer une place de parc extérieure, en sus, pour un loyer mensuel de CHF 100.00.

Pour visiter, merci de vous adresser au locataire actuel, Monsieur Le Quellec Loïc au 076 227 43 66.

Notre équipe se tient naturellement à votre disposition au besoin pour toute demande liée à la reprise de cet objet.

CARACTÉRISTIQUES

Référence: **6354983**

Type: **Appartement**

Disponibilité: **01.03.2027**

Pièces: **3**

Chambres: **2**

Situé au: **2ème étage**

Surface habitable: **60 m²**

Charges: **CHF 170.-/mois (Acompte)**

CONTACT VISITE

Locataire actuel
Monsieur Loïc Le Quellec
Mobile : 076 227 43 66

CARACTÉRISTIQUES

CH-1814 La Tour-de-Peilz | Avenue Bel-Air 161 | **CHF 1'560.-/mois + ch.**

CARACTÉRISTIQUES

Disponibilité	**01.03.2027**	Chambres	**2**
Type	**Appartement**	Situé au	**2ème étage**
Référence	**6354983**	Charges	**CHF 170.-/mois (Acompte)**
Pièces	**3**	Surface habitable	**60 m²**

COMMODITÉS

INTÉRIEUR

- Cuisine habitable
- Salle de bain privative
- Cave

EQUIPEMENT

- Cuisine équipée
- Cuisinière
- Plaques vitrocéramiques
- Réfrigérateur
- Congélateur
- Lave-vaisselle
- Buanderie collective
- Baignoire

SOL

- Carrelage
- Parquet

ETAT

- Très bon

PHOTO(S)













